About

渡辺隆建築設計事務所

一級建築士事務所 静岡県知事登録 第6688号

〒438-0086 静岡県磐田市見付1768-34

tel ： 0538-33-8033

fax ： 0538-84-7973

phone ： 090-1478-9061

mail ： tawatanabe@tawatana.be

web ： http://www.tawatana.be/

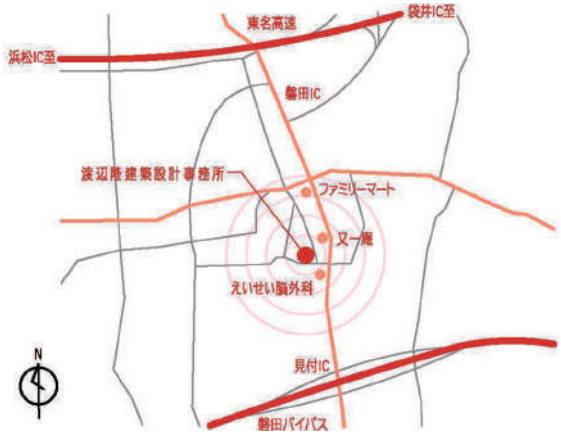

渡辺　隆

一級建築士 第328705号
管理建築士

1973年　静岡県磐田市生まれ

1992年　静岡県立 磐田南高等学校 卒業

1996年　金沢工業大学 工学部 建築学科 卒業

1996年　株式会社 竹下一級建築士事務所 入社

・公共建築、ヤマハ発動機、浜松ホトニクス等の
企業建築の設計監理に携わる

・ヤマハ発動機では、海外プロジェクト
（中国重慶での工場移転）も経験した

2008年　渡辺隆建築設計事務所 設立

2018年　静岡理工科大学 工学部 建築学科 非常勤講師

私たちの活動拠点は
磐田市郊外にある自身が設計した建築「イワタノイエ」です。

イワタノイエは
周辺環境との繋がり、人と人の繋がりを注意深く丁寧に設計した建築です。

私たちは、日々この建築から素材の経年変化や使い勝手、
周辺環境の移り変わり、人と人の関係性など、
様々な事柄を感じ、学びながら設計活動をしています。

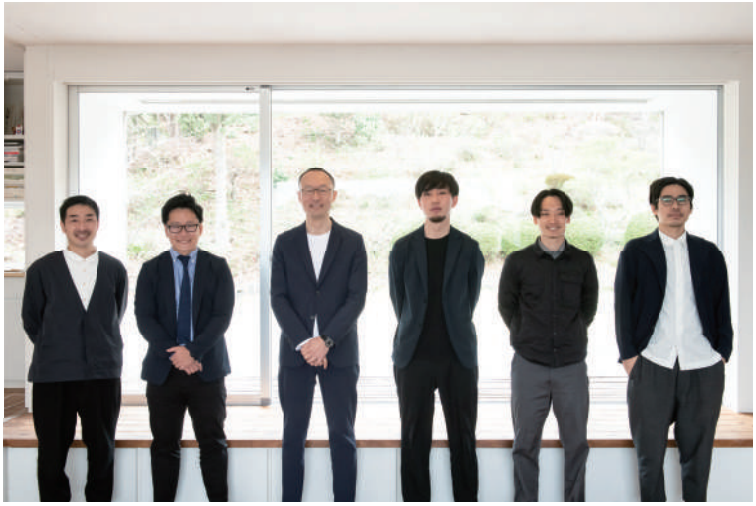

Photos © haruca aoki

代表　渡辺隆　48歳　静岡県磐田市

現職員

設計室長　寺田尚人　37歳　静岡県磐田市

彌田徹　37歳　大分県別府市

岩田貴昭　26歳　愛知県半田市

阪中健人　25歳　大阪府四条畷市

特別顧問　辻琢磨

・辻琢磨建築企画事務所　代表

・403architecture [dajiba]　共同主宰

・名古屋造形大学特任講師

・滋賀県立大学、東北大学非常勤講師

元職員

天野寛志　独立

森下隼　製茶販売会社へ転職

金原大祐　ゼネコンへ転職

中村美緒　ゼネコンへ転職

増田航平　製茶工場へ転職

Awards

2022	Shizuoka Design Award「建築賞2021」　改修・増築部門　入賞 「磐田市立総合病院 研修棟」
	第38回 静岡県建設業協会建設もの創り大賞　建築部門最優秀賞 「ヤマハマリーナ浜名湖　クラブハウス」
2021	2021年度グッドデザイン賞 「ヤマハマリーナ浜名湖　クラブハウス」
2019	令和元年度 日事連建築賞　一般建築部門・優秀賞 「磐田卓球場ラリーナ」
	第04回 コインランドリー店アワード　店舗デザイン部門賞 「ecoランドリーイオンタウン磐田店」
	第35回 静岡県建設業協会建設もの創り大賞　建築部門最優秀賞 「Jubilo ClubHouse・Athlete Center」
2018	第11回 静岡景観賞　奨励賞 「磐田卓球場ラリーナ」
	第02回 ふじのくに木使い建築施設知事表彰　優良賞 「磐田卓球場ラリーナ」
2016	第09回 静岡景観賞　最優秀賞（静岡県知事賞） 「豊岡中央交流センター」
2013	第23回 静岡県住まいの文化賞　優秀賞 「ナオ・ハウス」
	第01回 JIA東海住宅建築賞2013 奨励賞 「ナオ・ハウス」
2011	第43回 中部建築賞　入選 「ナオ・ハウス」
2006	第18回 静岡県住まいの文化賞　優秀賞 「イワタノイエ」
2005	第37回 中部建築賞　入選 「イワタノイエ」
	第26回 INAXデザインコンテスト　部門賞 「イワタノイエ」

Work

公共プロジェクトの実績

・磐田市見付配水場　倉庫・車庫改修	（設計）		
・磐田市消防本部　ホース棟・倉庫改修	（設計）		
・磐田市立向陽中学校　管理普通教室棟　耐震補強	（設計監理）		
・豊田図書館　空調設備　更新	（設計）		
・北部地域包括支援センター　－介護相談窓口施設－	（設計）	≒	40㎡
・コミュニティ消防センター　７棟　－消防団詰所・車庫－	（設計監理）	≒	160㎡
・竜洋津波避難タワー	（設計）	≒	350㎡
・豊岡中央交流センター　－公民館・子育て支援施設－	（設計監理）	≒	1,900㎡
・磐田卓球場ラリーナ　－卓球専用屋内運動場－	（設計監理）	≒	900㎡
・磐田市立総合病院　－研修棟増築－	（設計監理）	≒	1,700㎡

現在進行中の公共プロジェクト

・磐田産業振興会館	（設計監理）	≒	1,100㎡

Work

民間企業プロジェクトの実績

・ヤマハ発動機株式会社既存工場　コンプライアンス調査	（調査報告）	
・美登里土地区画整理事業（プラザ21商業店舗4棟）	（設計監理）	≒ 4,770㎡
・Jubilo Clubhouse・Athlete Center　-ユース選手専用クラブハウス-	（設計監理）	≒ 1,700㎡
・ヤマハ発動機株式会社32号館　-エンジン実験施設-	（基本設計）	≒13,000㎡
・第一商事株式会社　磐田中央町ガソリンスタンド	（設計監理）	≒ 600㎡
・第一商事株式会社　ecoランドリー（現在6店舗）	（設計監理）	≒ 各100㎡
・ヤマハマリーナ浜名湖　新クラブハウス	（設計監理）	≒ 1,700㎡
・ヤマハマリーナ浜名湖　サービス工場・ボートラック	（設計監理）	≒ 350㎡
・牧野歯科医院　大東診療所	（設計監理）	≒ 300㎡
・ヘルツ電子株式会社　新本社　-事務所・工場-	（設計監理）	≒ 3,000㎡
・ヤマハマリーナ西九州　新クラブハウス	（設計監理）	≒ 250㎡
・音楽萬屋Kent　-店舗・倉庫-	（設計監理）	

その他 クリニック・店舗・住宅など

現在進行中の民間プロジェクト

・株式会社SUGO　新管理棟　ーサーキット場の事務所・カフェー	（設計監理）	≒ 1,000㎡
・某企業　工場増築	（基本設計）	≒30,000㎡
・某製薬会社　新工場	（基本設計）	≒15,000㎡
・某医療法人　介護老人保健施設	（基本設計）	≒ 5,200㎡
・第一商事株式会社　KOEN（ecoランドリー＋）ーランドリー・カフェー	（設計監理）	≒ 300㎡

Public building

豊岡中央交流センター

Photos © Kenta Hasegawa

所 在 地	：	静岡県磐田市
構　　造	：	鉄骨造
規　　模	：	平屋建て
延床面積	：	約 1,840 ㎡
用　　途	：	コミュニティセンター（集会場）

豊岡中央交流センター | Work | 2013.08 - 2015.03

Public building

磐田卓球場
ラリーナ

Photos © Kenta Hasegawa

所 在 地	：	静岡県磐田市
構　　造	：	木造
規　　模	：	平屋建て
延床面積	：	約 930 ㎡
用　　途	：	卓球場 / スポーツ練習場 / トイレ等付属施設

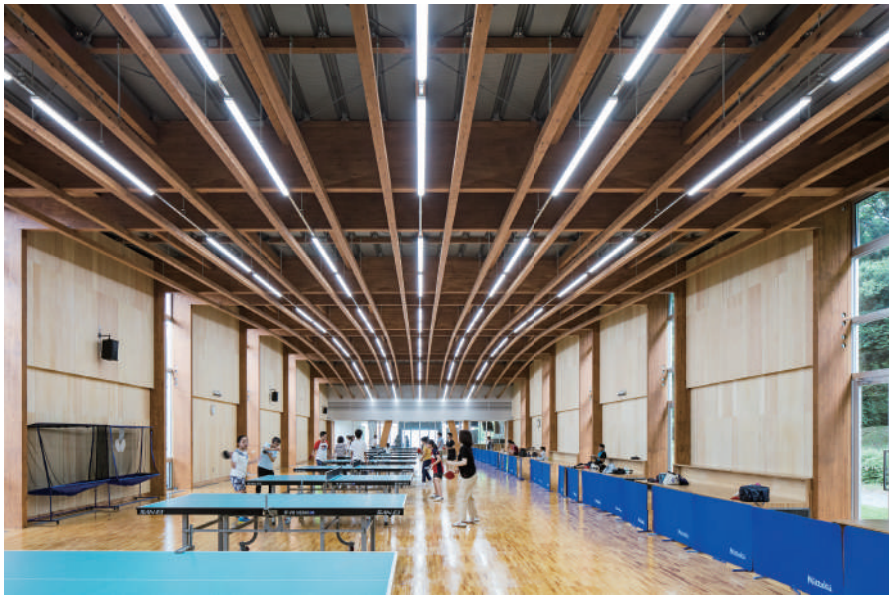

磐田卓球場ラリーナ | Work | 2016.06 - 2018.03

Public building

磐田市立総合病院
研修棟

Photos © Kenta Hasegawa

所 在 地	：	静岡県磐田市
構　　造	：	鉄骨造
規　　模	：	3 階建て
延床面積	：	約 1,710 ㎡
用　　途	：	病院研修施設

磐田市立総合病院研修棟 | Work | 2018.10 - 2020.08

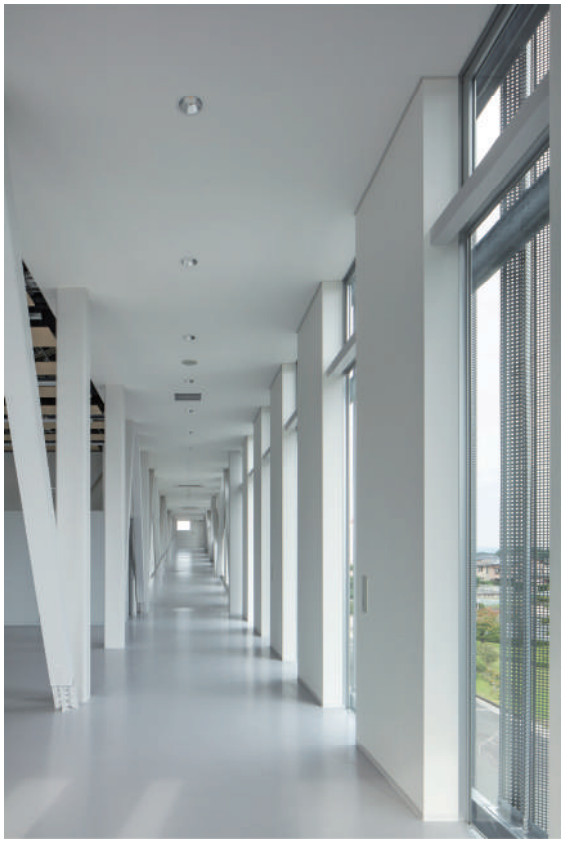

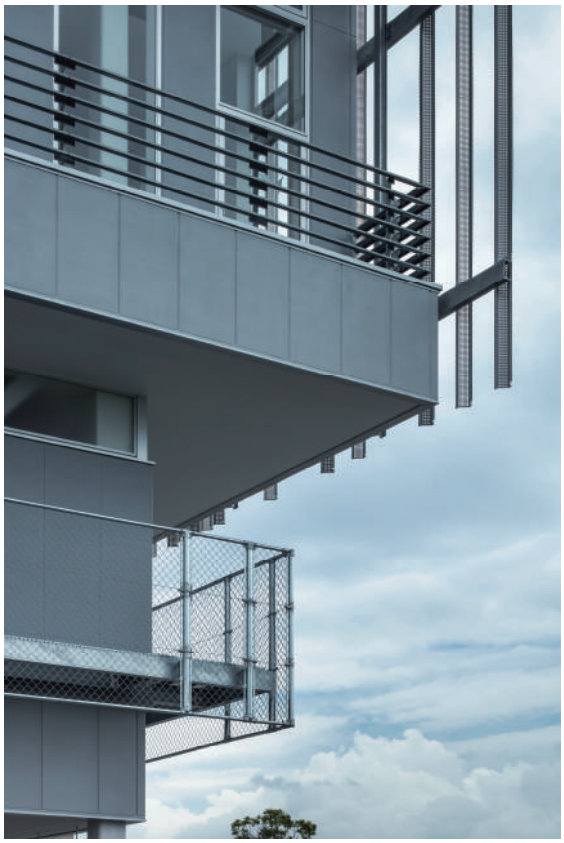

磐田市立総合病院研修棟 | Work | 2018.10 - 2020.08

磐田市立総合病院研修棟 — Work — 2018.10 - 2020.08

Private building

Jubilo Clubhouse・Athlete Center

Photos © Kenta Hasegawa

所 在 地	：	静岡県磐田市
構　　造	：	鉄筋コンクリート造＋木造
規　　模	：	2 階建て
延床面積	：	約 1,400 ㎡
用　　途	：	プロスポーツチームクラブハウス（ユース選手寮）

Jubilo Clubhouse・Athlete Center | Work | 2016.05 - 2017.12

Private building

ヤマハマリーナ浜名湖 クラブハウス

Photos © Kenta Hasegawa

所 在 地	：	静岡県湖西市
構　　造	：	鉄骨造
規　　模	：	4 階建て
延床面積	：	約 1,690 ㎡
用　　途	：	マリーナクラブハウス（事務所）

ヤマハマリーナ浜名湖クラブハウス | Work | 2018.03 - 2020..12

Private building

ヘルツ電子
新社屋

Photos © Kenta Hasegawa

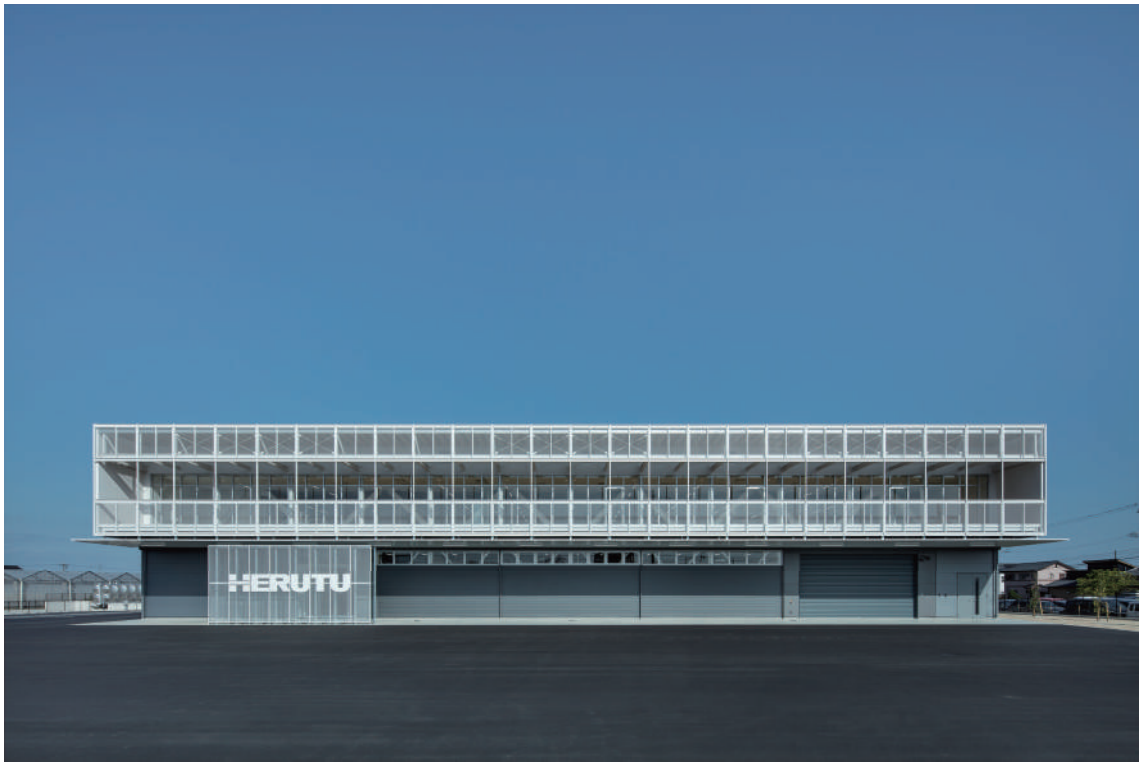

所 在 地	：	静岡県浜松市
構　　造	：	鉄骨造
規　　模	：	2 階建て
延床面積	：	約 2,900 ㎡
用　　途	：	事務所・工場

ヘルツ電子新社屋 | Work | 2018.01 - 2021.04

Private building

磐田在宅医療
クリニック

Photos © Kenta Hasegawa

所 在 地	：	静岡県磐田市
構　　造	：	鉄骨造
規　　模	：	2 階建て
延床面積	：	約 399 ㎡
用　　途	：	診療所

Private building

ミンナノハナレ

Photos © Kenta Hasegawa

所 在 地	：	静岡県浜松市
構　　造	：	木造
規　　模	：	平屋建て
延床面積	：	約 82 ㎡
用　　途	：	住宅（離れ）

Private building

牧野歯科医院
大東診療所

Photos © Kenta Hasegawa

所 在 地	：	静岡県掛川市
構　　造	：	木造
規　　模	：	2 階建て
延床面積	：	約 306 ㎡
用　　途	：	診療所（歯科医院）

Private building

ヤマハマリン西九州
クラブハウス

Photos © Kenta Hasegawa

所 在 地	：	長崎県時津町
構　　造	：	木造
規　　模	：	平屋建て
延床面積	：	約 247 ㎡
用　　途	：	マリーナクラブハウス（事務所）

Publications

■ 商店建築　2023年1月号（商店建築社）
→最新のストアデザインを紹介する専門誌
「KOEN」（作品掲載）

■ AXIS　vol.210 / 特集「超地域密着」
→最新のデザイン情報を提供するデザイン専門誌（取材記事掲載）

■ 建築における床の意味と意匠について 第21回（IOC）
→フローリングなどの建材を扱うIOC株式会社のサイト
「床を施工するということ」（寄稿）

■ 新・建築設計資料01 ~地域交流・市民交流施設~（建築資料研究社）
→建築・住宅・インテリア・資格等の専門書を発行する株式会社建築資料研究社の書籍
「豊岡中央交流センター」（作品掲載）

■ 新しい建築のおおらかさを求めて 第16話（AGC）
→ガラスメーカーAGCの建築情報サイト　インタビュー
「すべてをフラットに扱うことから生まれるおおらかな建築」（取材記事掲載）

■ Architectural PRIDE 建築の本をつくるしごと（オーム社）
→オーム社の建築本担当/三井渉さんによって発信されるWebサイト
「富士南麓の家（山田誠一建築設計事務所）」のレビュー（寄稿）

■ architecturephoto.net 2018.09.27
→建築・アート分野において日本最大アクセスを誇る情報サイト
「磐田卓球場ラリーナ」（作品掲載）

■ architecturephoto.net 2018.10.02
→建築・アート分野において日本最大アクセスを誇る情報サイト
「Jubilo Clubhouse・Athlete Center」（作品掲載）

■ architecturephoto.net 2017.04.14
→建築・アート分野において日本最大アクセスを誇る情報サイト
「豊岡中央交流センター」（作品掲載）

■ 静岡建築茶会 2016
→シンポジウム「静岡建築茶会」の記録集
第2回「建築と公共性」（レクチャー登壇記録掲載）

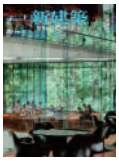

■ 新建築 2016年10月号
→日本最大手の建築専門誌
「豊岡中央交流センター」（月評掲載）

■ 新建築 2016年9月号
→日本最大手の建築専門誌
「豊岡中央交流センター」（作品掲載）

■ 住宅特集 2016年9月号
→日本最大手の建築専門誌の住宅版
「オカノウエノナヤ」（作品掲載）

■ architecturephoto.net 2015.06.03
→建築・アート分野において日本最大アクセスを誇る情報サイト
「オカノウエノナヤ」（作品掲載）

■ architecturephoto.net 2014.09.24
→建築・アート分野において日本最大アクセスを誇る情報サイト
「磐田市北部地域包括支援センター」（作品掲載）

■ JIA TOKAI ARCHITECTURAL PRIZE FOR HOUSING PROJECTS 2013 #01
→JIA東海住宅建築賞の作品集・ドキュメントブック
「ナオ・ハウス」（作品・審査記録掲載）

■ Casa bella 2011
→県内で家を建てる人を応援する住宅情報誌（静岡新聞社）
「イワタノイエ」と「ナオ・ハウス」（作品掲載・表紙）

■ 建築ジャーナル2011年5月号
→建築業界唯一のジャーナリズム誌
「特集・東日本大震災、建築家は何ができるのか」（寄稿）

■ 建築ジャーナル2011年2月号
→建築業界唯一のジャーナリズム誌
「talking magazine（建築イベント主催）」（寄稿）

■ プレジデントファミリー2009年10月号
→日本初の海外提携誌ビジネス誌の家族向け版
「イワタノイエ」（作品掲載）